

El Instituto de Enseñanza

Media del Valle de Camargo

- ESTA SECCION DELEGADA TENDRA CAPACIDAD PARA 600 ALUMNOS DE UNO Y OTRO SEXO
- PROMOCIONARA LA ENSEÑANZA EN ESTE MUNICIPIO, E INICIARA SUS FUNCIONES EN SEPTIEMBRE

La Sección Delegada del Instituto de Enseñanza Media del Valle de Camargo, próximo a terminar ya, será inaugurado en fecha breve, por cuyo motivo entrará en funcionamiento el próximo curso, que se inicia en septiembre próximo.

El de la educación es uno de los problemas vitales que tienen planteados los pueblos, y en España, como es sabido, dentro de este Segundo Plan Nacional de Desarrollo, constituye capítulo importante, primordial mejor, dada la atención especialísima que le concede el Gobierno.

A nivel provincial, todos sabemos la amplia labor que se está desarrollando en este sentido, y si nos concretamos al Valle de Camargo ve-

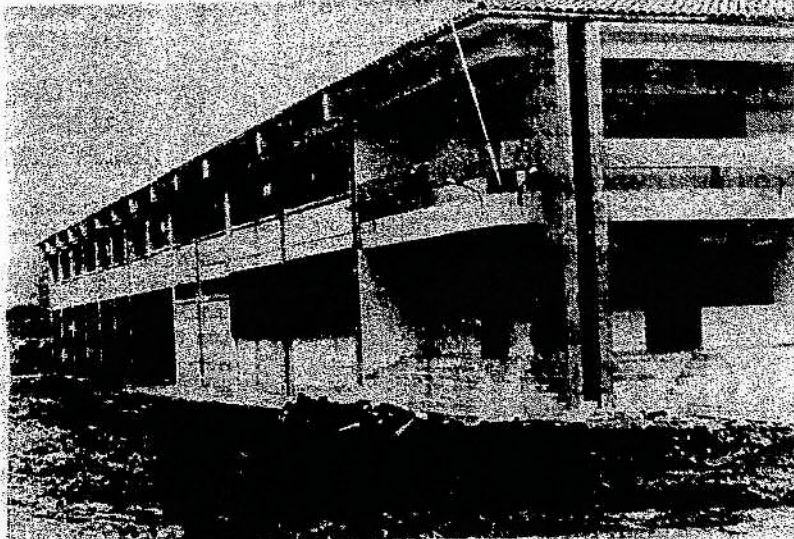

mos cómo no es excepción, sino todo lo contrario, por la serie de realizaciones llevadas a cabo, la última de las cuales se concretó en el magnífico grupo escolar inaugurado el pasado año por el director general de Primera Enseñanza, y que se levanta en Muriedas, en terrenos próximos a la factoría «Standard Eléctrica, S. A.»

● NECESIDAD

Pues bien, no contento el

Ayuntamiento del Valle en ver de proporcionar locales escuela para los niños que cursan la primera enseñanza, tomó la decisión de ofrecer al Ministerio de Educación y Ciencia unos terrenos espléndidamente situados, cercanos al semiderruido palacio de los Marqueses de Villapiente, edificio señero en todo el Valle por lo airoso de su torreón, con objeto de levantar allí una Sección Delegada del Instituto de Enseñanza Media.

La necesidad de crear este centro de vital importancia para la juventud del Valle, salta a la vista. Entre los ocho pueblos que integran el municipio, Muriedas, Maliaño, Herrera, Camargo, Igollo, Cacicedo y Revilla, cuentan nada menos que con 15.000 habitantes, existiendo núcleos de población realmente importantes, sobre todo en los pueblos considerados como esencialmente fabriles, Maliaño-Mariedas, donde esta necesidad es aún más apremiante.

Son centenares los jóvenes de uno y otro sexo que, en razón de sus estudios, tienen necesidad de trasladarse a la capital, tanto a centros oficiales como privados, para cursar las disciplinas propias de la Enseñanza Media, lo cual, como es de suponer, origina a sus familias gastos complementarios como el de transporte, y a ellos una pérdida de horas durante el traslado, aparte otras incomodidades.

● EL INSTITUTO

A tenor de lo expuesto, el Ayuntamiento del Valle ofreció esos terrenos que, por su espléndida situación, están equidistantes de todos y cada uno de los ocho pueblos que integran el Municipio. Desde la carretera general Santander-Bilbao, a la altura de la iglesia de Muriedas, se aprecia la magnífica construc-

ción ya prácticamente terminada.

De airosas proporciones, con grandes ventanales, este Instituto lo ha levantado el Ministerio de Educación y Ciencia en colaboración con el Ayuntamiento. Consta de las suficientes aulas para albergar en él a unos 600 estudiantes de uno y otro sexo.

Parte de los bajos se destinarán para que los chicos puedan permanecer a cubierto en sus horas libres cuando llueve, y en derredor de la edificación se creará un campo polideportivo.

Aun cuando la fecha exacta de su inauguración oficial no se conoce, ésta se da ya como muy en breve, dado lo avanzadas que están las obras, puesto que el edificio, tanto en su interior como en su exterior, está prácticamente terminado.

Lo que sí es seguro es que para el próximo curso escolar de 1970-71, que se iniciará en septiembre próximo, ya estará en funcionamiento esta magnífica Sección Delegada del Instituto de Enseñanza Media, que tanto ha de favorecer la promoción cultural en el amplio y poblado Valle de Camargo.

J. POO
(Fotos MANUEL)